#wasmitautos

Powered by AutoBerufe
Mach Deinen Weg!

Herzlich Willkommen

#wasmitautos

Powered by AutoBerufe
Mach Deinen Weg!

Wolfgang Gonska

Geplanter Ablauf

Beginn: 11.00 Uhr Ende: 15.30 Uhr

I. Begrüßung und Vorstellung der Gesprächspartner 11.00 – 11.20 Uhr

II. Vortrag: „AutoBerufe – Mach Deinen Weg!“ 11.20 – 12.15 Uhr

III. Mittagsimbiss 12.30 – 13.00 Uhr

IV. Betriebsbesichtigung / Gesprächsrunde 13.00 – 14.00 bzw. 14.00 – 15.00 Uhr

V. Fazit / Abschlussrunde ca. 15.00 – 15.30 Uhr

#wasmitautos

Powered by AutoBerufe
Mach Deinen Weg!

#wasmitautos Powered by AutoBerufe Mach Deinen Weg!

Ulrich Beermann

Regionalleiter Human Resources
MAN Truck & Bus Deutschland GmbH

Andreas Porwich

Betriebsleiter Servicebetrieb
MAN Truck & Bus Deutschland GmbH

KRAFTFAHRZEUG GEWERBE

Meisterbetrieb der Kfz-Innung

#wasmitautos Powered by AutoBerufe Mach Deinen Weg!

Karl-Heinz Bley, MdL

Landesinnungsmeister & Präsident
Landesinnungsverband des Kraftfahrzeug-Techniker Handwerks Niedersachsen-Bremen

#wasmitautos

Powered by AutoBerufe
Mach Deinen Weg!

#wasmitautos

Powered by AutoBerufe – Mach Deinen Weg!

Die Gemeinschaftsinitiative "AutoBerufe – Mach Deinen Weg!" wird seit über 30 Jahren gemeinsam von Automobilherstellern, Importeuren und dem Zentralverband des Deutschen Kfz-Gewerbes (ZDK) erfolgreich durchgeführt, um für die Kfz-Betriebe den benötigten Nachwuchs zu sichern.

Kraftfahrzeug Gewerbe

Audi, Opel, Peugeot, Volkswagen, Citroën, Fiat, Bosch (Technik fürs Leben), Toyota, Renault, BMW, Ford, Škoda, Mitsubishi Motors, Honda, Seat, Subaru, Volvo, Hyundai, MAN, Mazda, Mercedes-Benz, Nissan, Scania, Volkswagen Nutzfahrzeuge, Suzuki (Way of Life!), Mini, Alfa Romeo, Jaguar, Jeep, Kia, Land Rover, Lexus, smart, Fiat Professional, Abarth, Dacia, Porsche

#wasmitautos

Powered by AutoBerufe
Mach Deinen Weg!

#wasmitautos Powered by AutoBerufe Mach Deinen Weg!

Zahlen, Fakten, Wissenswertes...

455.000 Arbeitnehmer in rund **38 000** Autohäuser und Werkstätten in Deutschland

Die Autobranche macht pro Jahr einen Umsatz von über **156 Milliarden Euro**

Pro Jahr werden in Deutschland rund **3,2 Millionen** Pkw neu zugelassen.

Insgesamt gibt es in Deutschland über **45 Millionen** Pkw.

In Deutschland kommen auf **1.000** Einwohner **550** Pkw.

Die Beschäftigten in den Werkstätten des Kfz-Gewerbes führen pro Jahr über **70 Millionen** Serviceaufträge und Reparaturen durch.

In der Summe bedeutet das...

Viele Betriebe brauchen **viel Personal**

Attraktiver Arbeitsmarkt – **Fachkräfte** werden immer gesucht.

Die Kfz-Branche ist **modern** und **lebendig**.

Neue Technologien und Entwicklungen bringen **neue Herausforderungen**.

Das Kfz-Gewerbe ist eine **Zukunftsbranche**.

#wasmitautos Powered by AutoBerufe Mach Deinen Weg!

Perspektiven im Kfz-Gewerbe

Das Kraftfahrzeuggewerbe bietet durchdachte und klar strukturierte Aus- und Weiterbildungsmöglichkeiten.

Karriere im Kfz-Gewerbe

Abteilungsleiter · Betriebsleiter · Kfz-Unternehmer · Einkaufsleiter · Vertriebsleiter · Geschäftsführer
Werkstattleiter · Filialleiter · Serviceleiter · Teiledienstleiter · Marketingleiter
Vertriebsassistent · Marketing-Assistent · Fuhrparkmanager · Assistent der Geschäftsführung

TÄTIGKEITSPERSPEKTIVEN

- Meister im Kfz-Techniker-Handwerk
- Technische Bachelor- und Masterstudiengänge
- Kaufmännische Bachelor- und Masterstudiengänge
- Betriebswirt im Kfz-Gewerbe

QUALIFIZIERUNG: BIS ZU 5 JAHREN

Diagnosetechniker · Gebrauchtwagen-Verkäufer · Serviceberater · Teiledienstmitarbeiter
Nutzfahrzeug-Verkäufer · Neuwagen-Verkäufer · Großkundenverkäufer · Serviceassistent

TÄTIGKEITSPERSPEKTIVEN

- Geprüfter Kfz-Servicetechniker
- Geprüfter Automobilverkäufer
- Geprüfter Automobil-Serviceberater
- Geprüfter Automobil Teile- und Zubehörverkäufer
- Geprüfter Automobil-Serviceassistent
- Kfz-spezifische Qualifizierungen, wie z. B. Automobil-Ökonom (BFC)

WEITERBILDUNG: BIS ZU 2 JAHREN

Kfz-Mechatroniker Personenkraftwagentechnik · Kfz-Mechatroniker Motorradtechnik · IT-Administrator · Buchhalter
Kfz-Mechatroniker Nutzfahrzeugtechnik · Kfz-Mechatroniker Karosserietechnik · Kaufmännischer Angestellter
Kfz-Mechatroniker System- und Hochvolttechnik · Fahrzeuglackierer · Disponent · Controller

TÄTIGKEITSPERSPEKTIVEN

- Kfz-Mechatroniker
- Fahrzeuglackierer
- Automobilkaufmann
- Kaufmann für Büromanagement
- weitere Ausbildungsberufe

AUSBILDUNG: BIS ZU 3,5 JAHREN

BETRIEBSPRAKTIKUM

#wasmitautos Powered by AutoBerufe Mach Deinen Weg!

Ausbildung als solide Basis

Kfz-Mechatroniker Personenkraftwagentechnik
Kfz-Mechatroniker Nutzfahrzeugtechnik
Kfz-Mechatroniker System- und Hochvolttechnik
Kfz-Mechatroniker Motorradtechnik
Kfz-Mechatroniker Karosserietechnik
Fahrzeuglackierer
IT-Administrator
Disponent
Buchhalter
Kaufmännischer Angestellter
Controller

TÄTIGKEITSPERSPEKTIVEN

- Kfz-Mechatroniker
- Fahrzeuglackierer
- Automobilkaufmann
- Kaufmann für Büromanagement
- weitere Ausbildungsberufe

AUSBILDUNG: BIS ZU 3,5 JAHREN

#wasmitautos Powered by AutoBerufe Mach Deinen Weg!

Der Kfz-Mechatroniker (m/w)
Schwerpunkt: Personenkraftwagentechnik (PKW)

Ausbildungsinhalte

- Warten und Reparieren von Pkw
- Überprüfen der Bauteilfunktionen bei und nach
- Instandsetzung von Pkw
- Diagnostizieren und Untersuchen von Fahrzeugen, wie z. B. Auslesen von Fehlerspeichern
- Nachrüsten von Anhängerkupplungen oder Navigationssystemen
- Anwenden moderner Werkstattinformations- und Kommunikationssysteme, wie z. B. das Umprogrammieren von Steuergeräten

u.v.m...

#wasmitautos Powered by AutoBerufe Mach Deinen Weg!

Der Kfz-Mechatroniker (m/w)
Schwerpunkt: Nutzfahrzeugtechnik (Nfz)

Ausbildungsinhalte

- Nutzfahrzeuge warten, prüfen und reparieren
- Bauteile und Komponenten wie Bremssysteme, Motoren und Getriebe instand setzen
- Diagnostizieren der verknüpften Fahrzeugsysteme und das Beseitigen von Störungen in der Kommunikation der einzelnen Bauteile
- Verkehrssicherheit der Nutzfahrzeuge überprüfen
- Bauteile und Profile durch verschiedene Schweißverfahren heften, fügen, thermisch trennen

u.v.m...

#wasmitautos Powered by AutoBerufe Mach Deinen Weg!

Der Kfz-Mechatroniker (m/w)
Schwerpunkt: Motorradtechnik

Ausbildungsinhalte

- Motorräder warten, z. B. das Durchführen von Frühjahrschecks
- Rahmen, Radaufhängungssysteme und Fahrwerke auf Verschleiß und Schäden prüfen
- Instandsetzungsarbeiten am Brems- und Fahrwerkssystem
- Zubehör nach Kundenwünschen und Straßenverkehrszulassungsordnung nachrüsten

u.v.m

#wasmitautos Powered by AutoBerufe Mach Deinen Weg!

Der Kfz-Mechatroniker (m/w)
Schwerpunkt: System- und Hochvolttechnik

Ausbildungsinhalte

- Fahrzeuge und seine Systemkomponenten identifizieren und Fehlerdiagnosen durchführen
- Fehlersuchstrategien festlegen
- Nachrüsten von Zubehör, Zusatzeinrichtungen und Sonderausstattungen in das digitale Bordnetz
- Umgang mit Hochvoltsystemen und deren Komponenten

u.v.m...

#wasmitautos Powered by AutoBerufe Mach Deinen Weg!

Der Kfz-Mechatroniker (m/w)
Schwerpunkt: Karosserietechnik

Ausbildungsinhalte

- Instandsetzen von Karosserien, Fahrzeugrahmen, Aufbauten und Fahrgestellen
- Blechbearbeitung, Karosseriearbeiten
- Karosseriebau, Korrosionsschutz
- Schaden beurteilen und Fehler, Mängel und deren Ursachen feststellen
- Aus- und Umrüsten mit Zubehör und Zusatzeinrichtungen
- Warten, Prüfen und Einstellen von Fahrzeugen und Systemen
- Kommunikation mit Kunden
- Planen und Vorbereiten von Arbeitsabläufen

#wasmitautos Powered by AutoBerufe Mach Deinen Weg!

Fahrzeuglackierer (m/w)

Ausbildungsinhalte

- Dellen ausbeulen, Entrosten, Grundieren, Lackieren und Nachpolieren
- Prüfen und Vorbereiten von Untergründen
- Herstellen, Bearbeiten und Behandeln von Oberflächen
- Ausführen von Demontage- und Montagearbeiten Herstellen von Beschriftungen, Design und
- Effektlackierungen
- Kundenberatung und Kommunikation

u.v.m...

#wasmitautos Powered by AutoBerufe Mach Deinen Weg!

Automobilkaufmann (m/w)

Seit 01.08.2017 mit neuer Verordnung

Ausbildungsinhalte

- Organisation und Verkauf von Teilen und Zubehör
- Unterstützend in der Werkstatt mitwirken
- Kundendienst organisieren
- Betriebliche Marketingaktivitäten planen und durchführen
- Fahrzeughandel und -vertrieb unterstützen
- Finanzdienstleistungsprodukte vorbereiten
- Personalbezogene Aufgaben bearbeiten (z.B. Organisation von Personaleinsatz, Beachtung von arbeitsrechtlichen Vorschriften etc.)
- Kaufmännische Steuerung und Kontrolle unterstützen

u.v.m.

#wasmitautos Powered by AutoBerufe Mach Deinen Weg!

Automobilkaufmann (m/w)

Seit 01.08.2017 mit neuer Verordnung

Wissenswertes

Ausbildungsdauer: 3 Jahre

- Dieser Ausbildungsberuf ist ohne Spezialisierungen
- Abgrenzung zu kaufmännischen Berufen
- Ausbildungsinhalte sind mit hohem Branchenbezug definiert
- Beruf ist nicht in einer Vielzahl von Branchen einsetzbar
- Erhalt der Fachklassen
- Gemeinsame fachliche Inhalte müssen mind. 12 Monate umfassen – das ist nicht der Fall
  Ergebnis: keine gemeinsame Beschulung mit der Berufsgruppe „Kaufmännische Berufe“
- Ausbildung muss in den ersten 15 Monaten auch in der Werkstatt stattfinden
- Automobilkaufleute sind keine Automobilverkäufer

#wasmitautos Powered by AutoBerufe Mach Deinen Weg!

Zahlen, Fakten, Wissenswertes...

Das Kfz-Gewerbe ist der größte Ausbilder im Handwerk – über 92.000 Auszubildende.

Durchschnittliche Neueinstellungenpro Jahr:
22.000 Kfz-Mechatroniker / 5.000 Automobilkaufleute

Den Beruf Fahrzeuglackierer lernen derzeit 640 Auszubildende.
12 % davon sind Frauen

Rund 11.900 Auszubildende werden Automobilkaufleute.
Davon sind 5.700 Automobilkauffrauen.

Weiterbildung

Diagnosetechniker
Nutzfahrzeug-Verkäufer

Gebrauchtwagen-Verkäufer
Neuwagen-Verkäufer

Serviceberater
Großkundenverkäufer

Teiledienstmitarbeiter
Serviceassistent

TÄTIGKEITSPERSPEKTIVEN

- Geprüfter Kfz-Service-techniker
- Geprüfter Automobilverkäufer
- Geprüfter Automobil-Serviceberater
- Geprüfter Automobil Teile- und Zubehör-verkäufer
- Geprüfter Automobil-Serviceassistent
- Kfz-spezifische Qualifizierungen, wie z. B. Automobil-Ökonom (BFC)

WEITERBILDUNG: BIS ZU 2 JAHREN

#wasmitautos Powered by AutoBerufe Mach Deinen Weg!

Geprüfter Kfz-Servicetechniker (m/w)

Weiterbildungsinhalte

- Servicekommunikation und Servicequalität
- Grundlagen der Fahrzeugtechnik
- Grundlagen der Kfz-Elektrik und der Kfz- Elektronik Motormanagement
- Komfort- und Sicherheitselektronik Diagnose

#wasmitautos Powered by AutoBerufe Mach Deinen Weg!

Geprüfter Kfz-Servicetechniker (m/w)

Wissenswert

- Die Weiterbildung richtet sich vor allem an Kfz-Mechatroniker-Gesellen
- Sie kann bereits im letzten Ausbildungsjahr oder nach der Gesellenprüfung begonnen werden
- Die Weiterbildung dauert ca. 320 Stunden in einem Berufsbildungszentrum oder Trainingszentrum der Automobilindustrie
- Voll- oder Teilzeit
- Mit Bestehen der Abschlussprüfung zum Kfz-Servicetechniker ist gleichzeitig auch der erste Teil der Meisterprüfung abgelegt.

#wasmitautos Powered by AutoBerufe Mach Deinen Weg!

Geprüfter Automobilverkäufer (w/m)

Weiterbildungsinhalte

- Branche und Markt
- Verkäuferpersönlichkeit
- Verkaufsgespräch/-technik
- Neu- und Gebrauchtwagen
- Betriebswirtschaftliche und rechtliche
- Grundlagen des Verkaufsgeschäfts
- Kundenbindung
- Systematische Marktbearbeitung / Akquisition
- Finanzierung und Versicherung

#wasmitautos Powered by AutoBerufe Mach Deinen Weg!

Geprüfter Automobilverkäufer (w/m)

Wissenswert

- Die Ausbildung zum Automobilkaufmann ist keine notwendige Voraussetzung
- Die Weiterbildung ist auch für Bewerber aus anderen Berufen geeignet
- Voraussetzung ist eine Anstellung in einem Autohaus, dessen Hersteller berechtigt ist, die Weiterbildung durchzuführen
- Die Kosten werden vom Arbeitgeber übernommen
- Dauer: Mindestens 6 Monate mit 20 Tagen theoretischer
- Ausbildung in den Trainingszentren von Automobilherstellern und Kfz-Importeuren

#wasmitautos Powered by AutoBerufe Mach Deinen Weg!

Geprüfter Automobil-Serviceberater (m/w)

Weiterbildungsinhalte

- Service-Markt Bearbeitung
- Rechtliche Grundlagen
- Kundenorientierte Serviceprozesse
- Persönlichkeit
- Kundenbeziehungsmanagement
- Beratung und Verkauf

#wasmitautos Powered by AutoBerufe Mach Deinen Weg!

Geprüfter Automobil-Serviceberater (m/w)

Wissenswert

- Voraussetzung: eine abgeschlossene kfz-technische Berufsausbildung oder eine andere Berufsausbildung plus Bestehen eines Eingangstests
- die feste Anstellung in einem Kfz-Betrieb, dessen Hersteller zertifiziert ist, die Qualifizierung durchzuführen
- Dauer: mindestens 6 Monate mit 20 Theorietagen
- Die Kosten übernimmt der Arbeitgeber

#wasmitautos Powered by AutoBerufe Mach Deinen Weg!

Geprüfter Automobil- Teile und Zubehörverkäufer (w/m)

Weiterbildungsinhalte

- Marketing im Teile- und Zubehörbereich
- Wirtschaftlichkeit
- Rechtliche Grundlagen
- Organisation
- Kommunikations- und Gesprächstechniken

#wasmitautos Powered by AutoBerufe Mach Deinen Weg!

Geprüfter Automobil- Teile und Zubehörverkäufer (w/m)

Wissenswert

- Voraussetzung: Kfz-technische Ausbildung und erste Kenntnisse im Teile- und Logistikbereich
- Dauer: mindestens 5 Monate, davon mindestens 12 Seminartage in den Trainingszentren der Automobilhersteller und Kfz-Importeuren
- dazwischen Praxisphasen im Betrieb
- Abschlussprüfung sowohl theoretisch als auch praktisch

#wasmitautos Powered by AutoBerufe Mach Deinen Weg!

Geprüfter Automobil- Serviceassistent (w/m)

Weiterbildungsinhalte

- Kundenbeziehungsmanagement
- Beraten und Verkaufen
- Service-Markt-Bearbeitung
- Persönlichkeitsentwicklung
- Umgang mit schwierigen Situationen
- Problemlösendes Denken
- Rechtliche Grundlagen

#wasmitautos Powered by AutoBerufe Mach Deinen Weg!

Geprüfter Automobil- Serviceassistent (w/m)

Wissenswert

- Dauer: je nach Hersteller zwischen 6 und 12 Monaten, davon mindestens 13 Seminartage in den Trainingszentren der Automobilhersteller und Kfz-Importeuren
- dazwischen Praxisphasen im Betrieb
- Abschlussprüfung theoretisch und praktisch

#wasmitautos Powered by AutoBerufe Mach Deinen Weg!

Zahlen, Fakten, Wissenswertes...

Rund **3.000** machen pro Jahr die Weiterbildung zum Kfz-Servicetechniker

Es gibt über **30.000** geprüfte Automobil- Serviceberater und über **40.000** geprüfte Automobilverkäufer.

Rund **3.000** Geprüfte Teile- und Zubehörverkäufer gibt es im Kfz-Gewerbe.
Auch die neue Weiterbildung zum Geprüften Serviceassistenten ist sehr beliebt.

Rund **4.000** neue Meister im Kfz-Technikerhandwerk gibt es pro Jahr.

Perspektiven

Abteilungsleiter | Betriebsleiter | Kfz-Unternehmer | Einkaufsleiter | Vertriebsleiter | Geschäftsführer

Werkstattleiter | Filialleiter | Serviceleiter | Teiledienstleiter | Marketingleiter

Vertriebsassistent | Marketing-Assistent | Fuhrparkmanager | Assistent der Geschäftsführung

TÄTIGKEITSPERSPEKTIVEN

- Meister im Kfz-Techniker-Handwerk
- Technische Bachelor- und Masterstudiengänge
- Kaufmännische Bachelor- und Masterstudiengänge
- Betriebswirt im Kfz-Gewerbe

QUALIFIZIERUNG: BIS ZU 5 JAHREN

#wasmitautos Powered by AutoBerufe Mach Deinen Weg!

Meister im Kfz-Techniker-Handwerk (m/w)

Weiterbildungsinhalte

- Fahrzeugannahme
- Service- und Reparaturinformationen
- Kommunikation
- Zeitplanung
- Kalkulation
- Auftragsdurchführung / -kontrolle
- Fahrzeugübergabe
- Betriebs- und Personalmanagement
- Marketing
- Arbeitspädagogik

#wasmitautos Powered by AutoBerufe Mach Deinen Weg!

Meister im Kfz-Techniker-Handwerk (m/w)

Wissenswert

- Voraussetzung ist eine Ausbildung im Kfz-Handwerk
- Die Prüfung besteht aus den vier Teilen
  - Fachpraxis
  - Fachtheorie
  - Unternehmensführung
  - Arbeitspädagogik
- Vollzeit ca. 12 Monate, Teilzeit 22 bis 28 Monate
- Finanzielle Unterstützung durch das Meister-Bafög möglich

#wasmitautos Powered by AutoBerufe Mach Deinen Weg!

Betriebswirt im Kfz-Gewerbe (HWK) (m/w)

KRAFTFAHRZEUG GEWERBE

BFC

Studieninhalte:

- Betriebswirtschaftslehre
- Rechnungswesen/Controlling
- Marketing
- Volkswirtschaftslehre
- Kraftfahrzeug-Unternehmensführung
- Arbeitsrecht
- Wirtschaftsrecht
- betriebswirtschaftliche Steuerlehre
- Personalführung
- Automobiltechnik
- Englisch
- EDV

Bundesfachschule für Betriebswirtschaft im Kfz-Gewerbe (BFC)

Standort: Northeim (bei Kassel)

www.bfc.de

#wasmitautos Powered by AutoBerufe Mach Deinen Weg!

Betriebswirt im Kfz-Gewerbe (HWK) (m/w)

Wissenswertes

- Voraussetzung: mindestens eine Ausbildung im Kfz-Gewerbe
- Dauer: 11 Monate (Vollzeit)
- finanzielle Förderung durch Meister-Bafög möglich
- theoretischer Unterricht und Workshops sowie praxisorientierter Unterricht durch Experten der Branche

KRAFTFAHRZEUG GEWERBE

BFC

Bundesfachschule für Betriebswirtschaft im Kfz-Gewerbe (BFC)

Standort: Northeim (bei Kassel)

www.bfc.de

#wasmitautos Powered by AutoBerufe Mach Deinen Weg!

NEU: Fernstudium zum zertifizierten Automobil-Ökonom (m/w)

Wissenswertes

- Unternehmensführung, Prozessoptimierung
- Empfohlen für Mitarbeiter mit einer kaufmännisch oder technisch abgeschlossenen Berufsausbildung mit einer berufspraktischen Tätigkeit im Kfz-Gewerbe, Automobil-, Motorrad- oder Landmaschinen- oder Wohn- und Freizeitmobilhandel
- Dauer: zwei Jahre in vier Modulen (mit zwei 3 bis 5-tägigen Präsenzphasen pro Modul).

KRAFTFAHRZEUG GEWERBE

BFC

Bundesfachschule für Betriebswirtschaft im Kfz-Gewerbe (BFC)

Standort: Northeim (bei Kassel)

www.bfc.de

#wasmitautos Powered by AutoBerufe Mach Deinen Weg!

Technische und kaufmännische Bachelor- und Masterstudiengänge

NORTHWOOD UNIVERSITY

Inhalte BWL-Studium / Automotive Management (B.A.)

- Betriebswirtschaftslehre
- Wirtschaftsrecht
- Business English
- Marketing und Vertrieb
- Projekt- und Teammanagement | Operations Management
- Automobilvertrieb und After Sales
- Marketing
- Investition und Finanzierung
- Human Resource Management
- Steuerrecht
- Internationales Management | Innovationsmanagement

UNIVERSITY OF APPLIED SCIENCES
FHDW
FACHHOCHSCHULE DER WIRTSCHAFT
STAATLICH ANERKANNT

#wasmitautos Powered by AutoBerufe Mach Deinen Weg!

Technische und kaufmännische Bachelor- und Masterstudiengänge

NORTHWOOD UNIVERSITY

Wissenswert

- Je nach Vorbildung zwischen 12 (Northwood) und 18+3 Monaten (FHDW)

- Abschlüsse:
  Bachelor of Business Administration
  Bachelor of Arts

UNIVERSITY OF APPLIED SCIENCES
FHDW
FACHHOCHSCHULE DER WIRTSCHAFT
STAATLICH ANERKANNT

- Kosten: Studiengebühren, Arbeitsmaterial, Fachliteratur, ggf. Unterbringungs- und Lebensunterhaltskosten

#wasmitautos

Powered by AutoBerufe – Mach Deinen Weg!

Karriere im Kfz-Gewerbe

Abteilungsleiter · Betriebsleiter · Kfz-Unternehmer · Einkaufsleiter · Vertriebsleiter · Geschäftsführer
Werkstattleiter · Filialleiter · Serviceleiter · Teiledienstleiter · Marketingleiter
Vertriebsassistent · Marketing-Assistent · Fuhrparkmanager · Assistent der Geschäftsführung

TÄTIGKEITSPERSPEKTIVEN

- Meister im Kfz-Techniker-Handwerk
- Technische Bachelor- und Masterstudiengänge
- Kaufmännische Bachelor- und Masterstudiengänge
- Betriebswirt im Kfz-Gewerbe

QUALIFIZIERUNG: BIS ZU 5 JAHREN

Diagnosetechniker · Gebrauchtwagen-Verkäufer · Serviceberater · Teiledienstmitarbeiter
Nutzfahrzeug-Verkäufer · Neuwagen-Verkäufer · Großkundenverkäufer · Serviceassistent

TÄTIGKEITSPERSPEKTIVEN

- Geprüfter Kfz-Servicetechniker
- Geprüfter Automobilverkäufer
- Geprüfter Automobil-Serviceberater
- Geprüfter Automobil Teile- und Zubehörverkäufer
- Geprüfter Automobil-Serviceassistent
- Kfz-spezifische Qualifizierungen, wie z. B. Automobil-Ökonom (BFC)

WEITERBILDUNG: BIS ZU 2 JAHREN

Kfz-Mechatroniker Personenkraftwagentechnik · Kfz-Mechatroniker Motorradtechnik · IT-Administrator · Buchhalter
Kfz-Mechatroniker Nutzfahrzeugtechnik · Kfz-Mechatroniker Karosserietechnik · Kaufmännischer Angestellter
Kfz-Mechatroniker System- und Hochvolttechnik · Fahrzeuglackierer · Disponent · Controller

TÄTIGKEITSPERSPEKTIVEN

- Kfz-Mechatroniker
- Fahrzeuglackierer
- Automobilkaufmann
- Kaufmann für Büromanagement
- weitere Ausbildungsberufe

AUSBILDUNG: BIS ZU 3,5 JAHREN

BETRIEBSPRAKTIKUM

#wasmitautos Powered by AutoBerufe Mach Deinen Weg!

Das Kfz-Gewerbe ist eine Zukunftsbranche mit vielfältigen Aus- und Weiterbildungsmöglichkeiten

Eine Karriere ist auch ohne Studium möglich.

**Egal welcher Schulabschluss –
ein Beruf im Kfz-Gewerbe ist immer eine gute Berufswahl**

#wasmitautos

Powered by AutoBerufe Mach Deinen Weg!

https://www.wasmitautos.com/die-challenge/

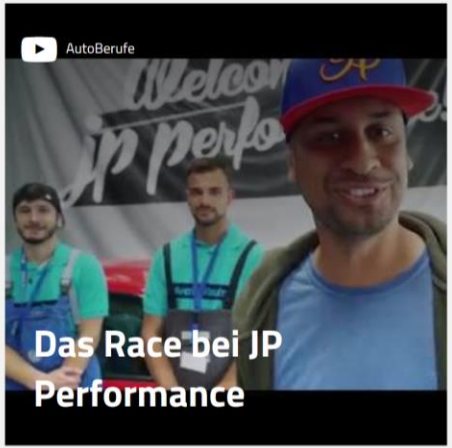

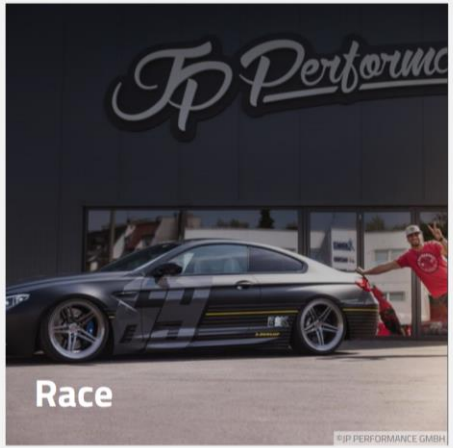

#wasmitautos Powered by AutoBerufe Mach Deinen Weg!

#wasmitautos.com

#wasmitautos Powered by AutoBerufe Mach Deinen Weg!

#wasmitautos.com

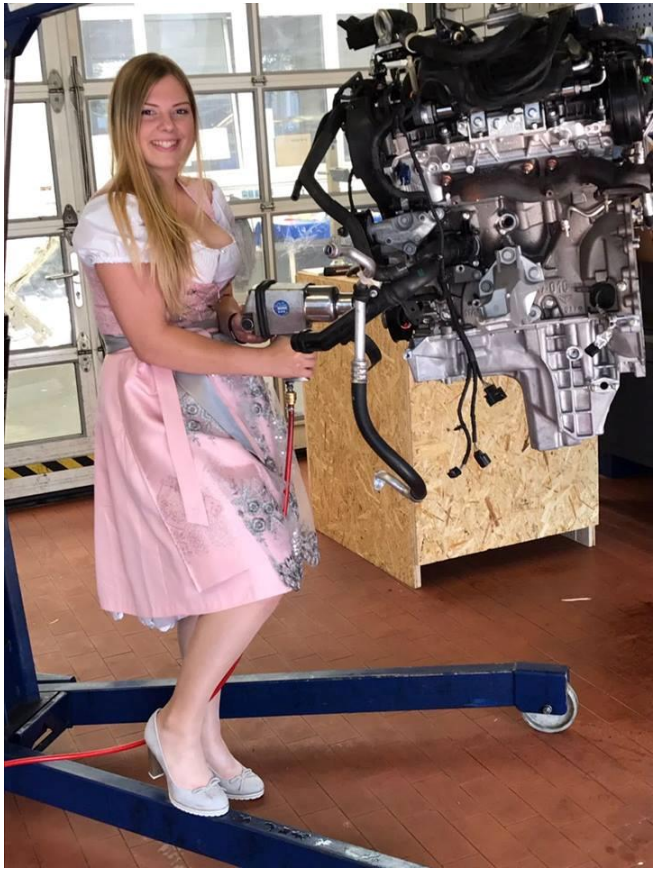

#wasmitautos Powered by AutoBerufe Mach Deinen Weg!

#wasmitautos.com

#wasmitautos Powered by AutoBerufe Mach Deinen Weg!

#wasmitautos.com

#wasmitautos Powered by AutoBerufe Mach Deinen Weg!

#wasmitautos.com

#wasmitautos Powered by AutoBerufe Mach Deinen Weg!

#wasmitautos.com

#wasmitautos Powered by AutoBerufe Mach Deinen Weg!

...und noch mehr #wasmitautos gibt's hier:

www.wasmitautos.com = Homepage für Schüler und Auszubildende

www.autoberufe.de = Homepage für Multiplikatoren

YouTube

AutoBerufe-Blog:
www.autoberufe-blog.de

#wasmitautos

Powered by AutoBerufe
Mach Deinen Weg!

Mittagsimbiss

#wasmitautos

Powered by AutoBerufe
Mach Deinen Weg!

Betriebsbesichtigung / Gesprächsrunde

#wasmitautos

Powered by AutoBerufe
Mach Deinen Weg!

Fazit / Diskussion

#wasmitautos

Powered by AutoBerufe
Mach Deinen Weg!

Auf Wiedersehen und eine gute Heimfahrt.